



IĞDIR ÜNİVERSİTESİ

İŞ AKIŞ ŞEMASI

Birim Adı : Döner Sermaye İşletme Müdürlüğü

Form No : DSİM-0013-R000

Faaliyet/Süreç :Taşınır Giriş İşlemleri

Sayfa Sayısı : 2

1.SÜREÇ GİRDİLERİ

- Taşınır Giriş İşlemlerin Süreci

2.SÜREÇ ÇIKTILARI

Evrakların Hazırlanması

3.İLGİLİ KANUN MADDELERİ

- Taşınır Giriş işlemleri ile İlişkin Usul ve Esaslar Hakkında Yönetmelik

4.KULLANILAN DÖKÜMANLAR

- Taşınır Giriş işlemleri Değerlendirme Formu

5.KULLANILAN KAYNAKLAR

- Telefon
- Bilgisayar, Bilgisayar Programları

HAZIRLAYAN	KONTROL EDEN	ONAYLAYAN
Erdal YELBAKA Bilgisayar İşletmeni	Mahmut BALDIZ Döner Sermaye İşletme Müdürü	Prof. Dr. Sefa ALTIKAT Rektör Yardımcısı Koordinatör.



İĞDIR ÜNİVERSİTESİ

DÖNER SERMEYE MÜDÜRLÜĞÜ

TAŞINIR GİRİŞ İŞLEMLERİ İŞ AKIŞ ŞEMASI

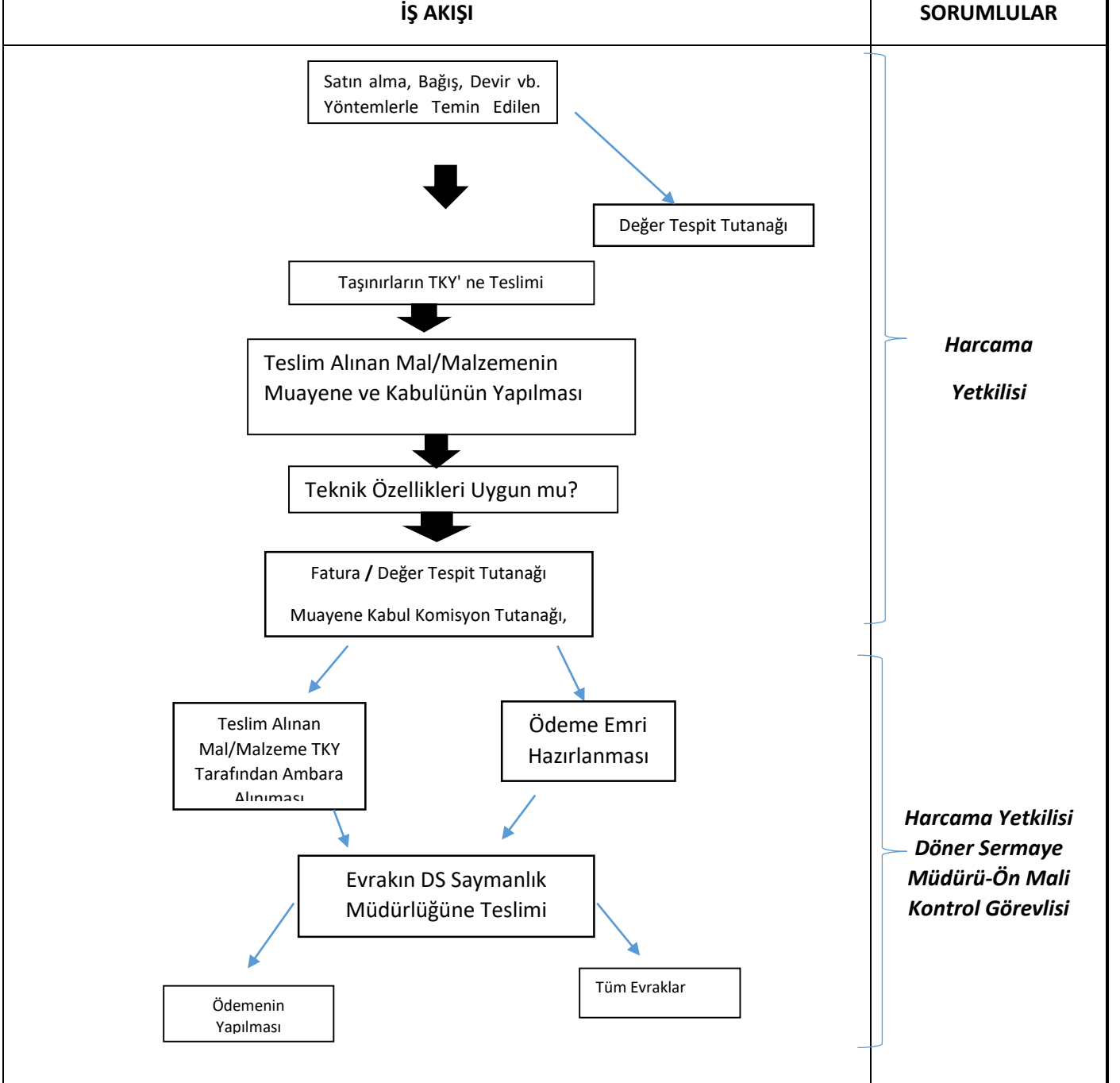

HAZIRLAYAN	KONTROL EDEN	ONAYLAYAN
Erdal YELBAKA Bilgisayar İşletmeni	Mahmut BALDIZ Döner Sermaye İşletme Müdürü	Prof. Dr. Sefa ALTIKAT Rektör Yardımcısı Koordinator.